

— Ver los JUEGOS de Accesorios Universales en la Página 2119 —



## Hoja Giratoria para Amarres

Para manejar amarres de alambre con o sin lazo. El diseño del cuerpo de aluminio termotratado permite girar la hoja. El alambre de amarre se envuelve o desenvuelve sin girar la pértiga. La hoja en V, de acero al carbono, agarra firmemente el alambre de amarre.

No. de Cat. M4455-70 ..... 6 onzas

## Desconector tipo Espiral

Sumamente eficaz para abrir interruptores o abrir y cerrar puertas de gabinetes con portafusibles de porcelana. También se le llama Desconector "Cola de Cochino".

No. de Cat. M4455-79 ... 6½ onzas



## Desconector de Punta

Esta cabeza de desconexión con punta se emplea en ciertos tipos de seccionadores. Construida con aleación de aluminio.

No. de Cat. M4455-71 ..... 3 onzas

## Gancho para Ramas y Sogas

Este Gancho Universal para Ramas y Sogas, de aleación de aluminio, se fija a la pértiga universal para empujar las ramas de los árboles fuera del área de trabajo con tensión o para desenredar sogas.

No. de Cat. M4455-80 ..... 1 lb

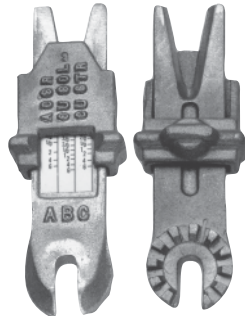

## Medidor de Conductor

Este medidor de aluminio, es pequeño, compacto y liviano. Se usa para verificar con rapidez y precisión el diámetro de conductores de cobre (alambre o cable) o ACSR.

Rango: #4 Cu. hasta 4/0 ACSR.

No. de Cat. M4455-72 ..... 3 onzas

## Herramienta Multipropósito para Chavetas

Para extraer y reponer chavetas. Especialmente útil para usar con pernos de horquilla y aisladores tipo calavera. La ranura curva y la clavija de ojo saliente ayudan a guiar la chaveta.

No. de Cat. M4455-82 ..... 5 onzas



## Extractor de Porta-Fusibles

El Extractor de Porta-Fusibles Chance puede ajustarse al ángulo deseado, donde se trava con la tuerca mariposa. Un mecanismo de resorte permite ajustar el extractor sin trabarlo para que se auto alinee con el fusible durante el proceso de extracción. El extractor se abre y cierra girando la pértiga. Sus mandíbulas están revestidas con plastisol.

No. de Cat. M4455-77 (Fusibles de ½" a 1½") ..... 1⅞ lb

No. de Cat. M4455-78 (Fusibles de 1½" a 2½") .... 2½ lb

## Adaptador Universal

Al montarse una herramienta universal en una pértiga que posee este adaptador, la misma puede fijarse en casi cualquier ángulo respecto a la pértiga. Es útil para trabajar en espacios reducidos.

No. de Cat. M4455-84 ..... 5 onzas

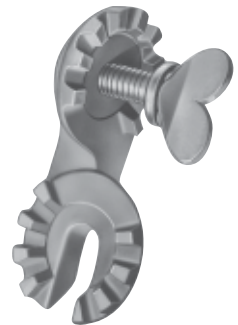

## Martillo

Se usa para diversas tareas en las proximidades de equipos energizados, tales como golpear con fuerza grapas de suspensión y otros herrajes para poder moverlos.

No. de Cat. M4455-85 ..... 1 lb

